Immobiliare IPI
Via Fratelli Francia, 26 - 17014 Cairo Montenotte
Telefon 0195090590 Fax 019504378

Apartment in Kauf bis Cairo Montenotte

90 mq | Badezimmer: 1 | Zimmer: 2 | Räume: 4

Sehr helles, großes Apartment nur wenige Schritte von der Via Roma entfernt. Das Gebäude befindet sich in gutem Zustand, verfügt über niedrige Eigentumswohnungsgebühren, eine unabhängige Heizung und ist mit einem Aufzug erreichbar.
Die Wohnung befindet sich im zweiten Stock und besteht aus einer großen Eingangshalle, einer Küchenzeile mit Essbereich und Balkon, einem riesigen Schlafzimmer, das in ein sehr großes Wohnzimmer umgewandelt werden könnte, und 2 weiteren Doppelschlafzimmern, eines davon mit Terrasse. Tatsächlich könnten neben einem Wohnzimmer und einer Küche auch drei Schlafzimmer geschaffen werden. Badezimmer mit Badewanne im 80er-Jahre-Stil. Die Gesamtausstattung stammt aus den 80er Jahren mit Böden aus gemischtem Marmor und Splitt sowie Fensterrahmen aus Holz und Einfachglas. Abgerundet wird das Anwesen durch einen Keller.
Gesamtkosten der Eigentumswohnung ca. 600 € pro Jahr
Wunderschöne Aussicht auf Kairo dank der Doppelbelichtung. Mit geringen Modernisierungsarbeiten ist es die ideale Lösung für alle, die eine ruhige Gegend nur einen Steinwurf vom historischen Zentrum entfernt suchen.

Details

Objektcode: 5786

Verkauf/Vermietung: Kauf

Typologie: Apartment

Region: Liguria

Provinz: Savona

Gemeinde: Cairo Montenotte

Preis: € 69.000 verhandelbar

qm insgesamt: 90 mq

Ricordiamo che le informazioni contenute nella scheda e riguardanti gli immobili proposti sono generali, non sono vincolanti e non hanno natura contrattuale
Immobiliare IPI
Via Fratelli Francia, 26 - Cairo Montenotte (SV) - Telefon 0195090590 Fax 019504378
info@immobiliareipi.it - https://www.immobiliareipi.it
Mwst.Nr. 01083550093

Immobiliare IPI
Via Fratelli Francia, 26 - 17014 Cairo Montenotte
Telefon 0195090590 Fax 019504378

Zimmer: 2	**Badezimmer**: 1
Räume: 4	**Erhaltungszustand**: Diskret
Stock: 2	**Gesamt-Etagen**: 5
Autonome Heizung: Autonom	**Aufzug**: Ja
Alter der Konstruktion: 1950	**aktueller Status**: Frei zur notariellen Urkunde
Kosten Eigentümerverband: € 50	**verfügbar**: Ja
Balkone: vorhanden	**Küche**: Halbwohnküche

Eckdaten

Weinkeller	Holzrahmen	Zugang
Wasser: Gemeindewasser	Abwasserkanalisation: städtische Kanalisation	Gas: Methangas
Strom	Boden	Abstand zum Meer
Abstand zum Krankenhaus	Badezimmer Wasser	

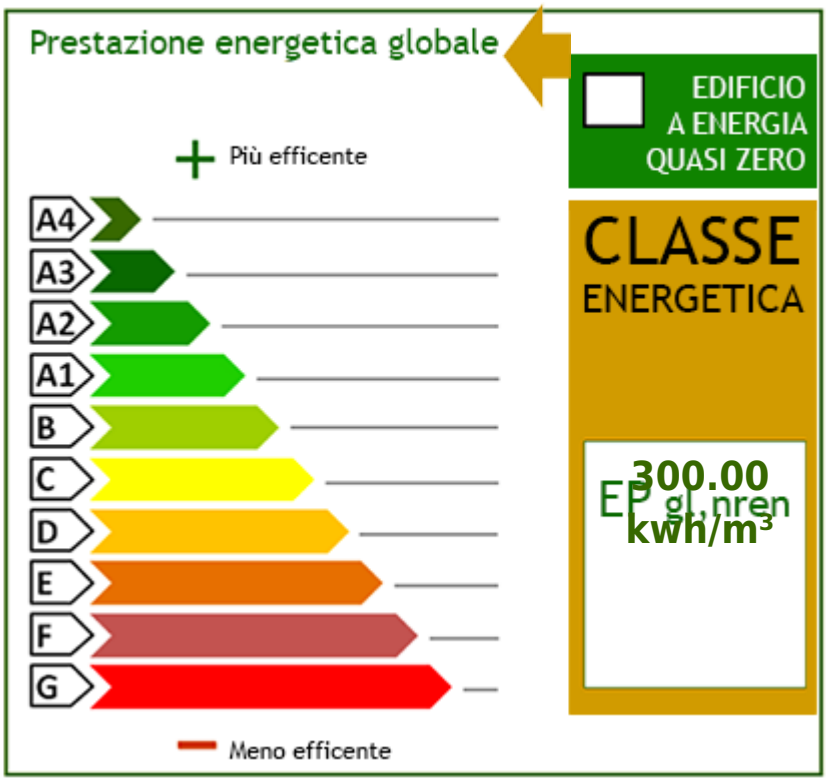

Ricordiamo che le informazioni contenute nella scheda e riguardanti gli immobili proposti sono generali, non sono vincolanti e non hanno natura contrattuale
Immobiliare IPI
Via Fratelli Francia, 26 - Cairo Montenotte (SV) - Telefon 0195090590 Fax 019504378
info@immobiliareipi.it - https://www.immobiliareipi.it
Mwst.Nr. 01083550093

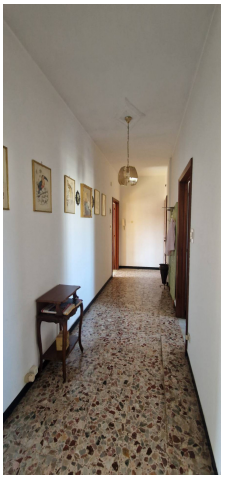

Ricordiamo che le informazioni contenute nella scheda e riguardanti gli immobili proposti sono generali, non sono vincolanti e non hanno natura contrattuale

Immobiliare IPI
Via Fratelli Francia, 26 - Cairo Montenotte (SV) - Telefon 0195090590 Fax 019504378
info@immobiliareipi.it - https://www.immobiliareipi.it
Mwst.Nr. 01083550093

Ricordiamo che le informazioni contenute nella scheda e riguardanti gli immobili proposti sono generali, non sono vincolanti e non hanno natura contrattuale

Immobiliare IPI
Via Fratelli Francia, 26 - Cairo Montenotte (SV) - Telefon 0195090590 Fax 019504378
info@immobiliareipi.it - https://www.immobiliareipi.it
Mwst.Nr. 01083550093