Immobiliare IPI
Via Fratelli Francia, 26 - 17014 Cairo Montenotte
Telefon 0195090590 Fax 019504378

Apartment in Kauf bis Cairo Montenotte

85 mq | Badezimmer: 1 | Zimmer: 2 | Räume: 5

BARE EIGENTUM - Charakteristische Wohnung im Herzen des historischen Zentrums mit großer Terrasse und Außenbereich.
Die Immobilie befindet sich im ersten Stock eines kleinen Gebäudes mit nur 3 Wohneinheiten und besteht aus einer großen Eingangshalle (realistischerweise als Wohnzimmer oder Esszimmer nutzbar), Küche, 2 Schlafzimmern und Badezimmer. Im Erdgeschoss verfügt das Anwesen über eine große Garage und Lagerräume/Keller, die sich auch ideal für die Einrichtung einer Taverne eignen. Das außergewöhnlichste Merkmal des exklusiven Anwesens ist sicherlich die große Terrasse, die vom Wohnbereich aus zugänglich ist, von dem aus Sie über eine Außentreppe in den großen Innenhof und in die darunter liegenden Keller gelangen. Die Gesamtbedingungen sind bewohnbar, können aber sowohl hinsichtlich der Ausstattung als auch der Raumaufteilung perfekt nach Ihren Wünschen angepasst werden.

Details

Objektcode: 5948	**Verkauf/Vermietung**: Kauf
Typologie: Apartment	**Region**: Liguria
Provinz: Savona	**Gemeinde**: Cairo Montenotte
Preis: € 85.000	**qm insgesamt**: 85 mq
Zimmer: 2	**Badezimmer**: 1

Ricordiamo che le informazioni contenute nella scheda e riguardanti gli immobili proposti sono generali, non sono vincolanti e non hanno natura contrattuale
Immobiliare IPI
Via Fratelli Francia, 26 - Cairo Montenotte (SV) - Telefon 0195090590 Fax 019504378
info@immobiliareipi.it - https://www.immobiliareipi.it
Mwst.Nr. 01083550093

Immobiliare IPI
Via Fratelli Francia, 26 - 17014 Cairo Montenotte
Telefon 0195090590 Fax 019504378

Räume: 5

Erhaltungszustand: Diskret

Stock: 1

Gesamt-Etagen: 2

Autonome Heizung: Autonom

verfügbar: Ja

Terrasse: vorhanden

Garten: gemeinsam

Seedistanz: 25.000 mt.

Küche: Wohnküche

Box: einzeln

Eckdaten

Terrasse	Lagerraum	Weinkeller
Kamin	Dusche	Fensterläden
Land: Flachland	Standort: in der historischen Innenstadt	Zugang
Wasser: Gemeindewasser	Abwasserkanalisation: städtische Kanalisation	Gas: Methangas
Strom	Außenbereich	Abstand zum Meer
Entfernung zu Skipisten	Badezimmer Wasser	Land: 40 m²

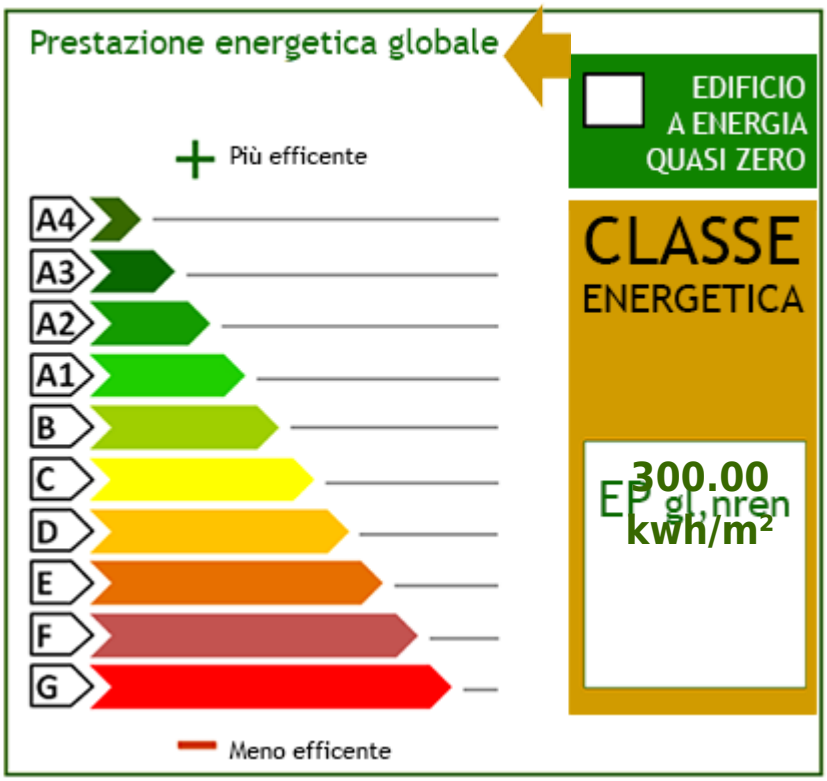

Ricordiamo che le informazioni contenute nella scheda e riguardanti gli immobili proposti sono generali, non sono vincolanti e non hanno natura contrattuale
Immobiliare IPI
Via Fratelli Francia, 26 - Cairo Montenotte (SV) - Telefon 0195090590 Fax 019504378
info@immobiliareipi.it - https://www.immobiliareipi.it
Mwst.Nr. 01083550093

Ricordiamo che le informazioni contenute nella scheda e riguardanti gli immobili proposti sono generali, non sono vincolanti e non hanno natura contrattuale

Immobiliare IPI
Via Fratelli Francia, 26 - Cairo Montenotte (SV) - Telefon 0195090590 Fax 019504378
info@immobiliareipi.it - https://www.immobiliareipi.it
Mwst.Nr. 01083550093

Ricordiamo che le informazioni contenute nella scheda e riguardanti gli immobili proposti sono generali, non sono vincolanti e non hanno natura contrattuale

Immobiliare IPI
Via Fratelli Francia, 26 - Cairo Montenotte (SV) - Telefon 0195090590 Fax 019504378
info@immobiliareipi.it - https://www.immobiliareipi.it
Mwst.Nr. 01083550093

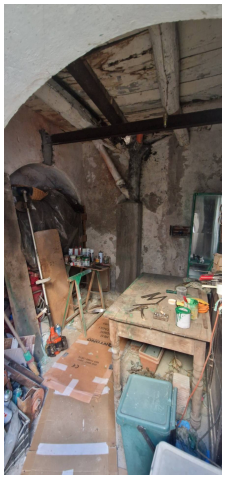

Ricordiamo che le informazioni contenute nella scheda e riguardanti gli immobili proposti sono generali, non sono vincolanti e non hanno natura contrattuale
Immobiliare IPI
Via Fratelli Francia, 26 - Cairo Montenotte (SV) - Telefon 0195090590 Fax 019504378
info@immobiliareipi.it - https://www.immobiliareipi.it
Mwst.Nr. 01083550093