

**80 m2 | Badkamers: 1 | Slaapkamers: 2 | Kamers: 4**

In de Langhe van Asti, tussen glooiende heuvels met wijngaarden en betoverende landschappen, bieden wij dit prachtige rustieke huis aan, nog steeds geregistreerd als woning, bereikbaar via de gemeentelijke weg en gemakkelijk bereikbaar. Het pand bestaat uit twee gebouwen omgeven door ongeveer 35.000 m2 grond, inclusief bouwland/weiden/bossen, en is voorzien van water en elektriciteit van zowel van het waterleidingbedrijf als van een consortiumbedrijf (met gezamenlijke burens).

Op de begane grond van het hoofdgedeelte bevinden zich twee kelders met stenen kruisgewelven.

Op de bovenverdieping, toegankelijk via een buitentrap, vinden we een grote woonkamer met keuken, een grote slaapkamer en een kleinere slaapkamer met aangrenzende badkamer.

Nog steeds op de bovenverdieping, met externe toegang, nog een zolderkamer voor opslag.

In een van de woning losstaand gebouw een kleine berging met daarboven een kleine schuur van totaal circa 35 vierkante meter.

De structuur van het hoofdhuis, officieel bewoonbaar, is volledig van natuursteen, heeft houten ramen met enkel glas, en een dak in twee soorten pannen.

Verwarming met houtkachel, houten ramen met enkel glas.

35.000 m2 grond

Informatie over het huis**Referentie code:** 5809**Te koop / Te huur:** Verkoop**Type (Appartement, villa, etc):** Rustiek (land)huis**Provincie:** Piemonte

Provincia: Asti	Gemeente: Vesime
Prijs: € 70.000 vraagprijs	Totale M2: 80 m2
Slaapkamers: 2	Badkamers: 1
Kamers: 4	Staat van conservering: Fatsoenlijk
Verdiepingstype: Verdeeld over twee verdiepingen	Totaal aantal verdiepingen: 2
Centrale verwarming: Aanwezig	Gebouw leeftijd: 1900
Huidige conditie: Leegstaand op moment van akte	verkrijgbaar: Ja
Tuin: Privé, 35.000 m2	Keuken: Woonkeuken

Kenmerken

Terrein type: Heuvelig	Terrein type: Heuvelig	Toegang
Toegang	Uitzicht	Uitzicht
Water: Privé/Put	Water: Privé/Put	Riolering: Beerput
Dak	Riolering: Beerput	Vloer
Dak	Afstand tot de zee	Vloer
Afstand tot ski resort	Afstand tot de zee	Afstand tot ziekenhuis
Afstand tot ski resort	Terrein: 35000 m ²	Afstand tot ziekenhuis
Terrein: 35000 m ²		

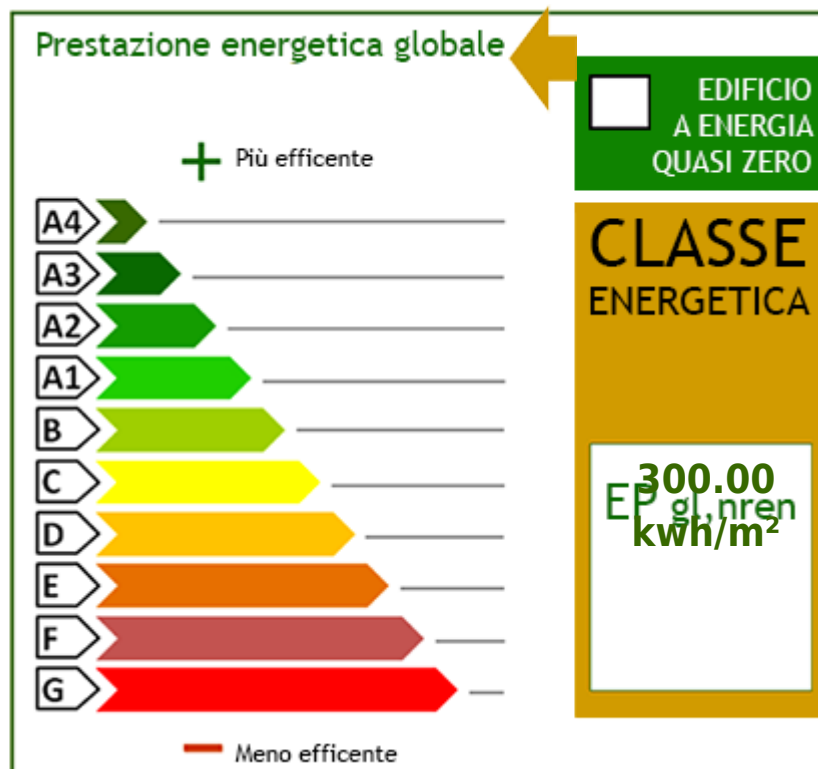



Ricordiamo che le informazioni contenute nella scheda e riguardanti gli immobili proposti sono generali, non sono vincolanti e non hanno natura contrattuale

Immobiliare IPI

Via Fratelli Francia, 26 - Cairo Montenotte (SV) - Telefono 0195090590 Fax 019504378

info@immobiliareipi.it - <https://www.immobiliareipi.it>

BTW nr 01083550093



Ricordiamo che le informazioni contenute nella scheda e riguardanti gli immobili proposti sono generali, non sono vincolanti e non hanno natura contrattuale
Immobiliare IPI
Via Fratelli Francia, 26 - Cairo Montenotte (SV) - Telefono 0195090590 Fax 019504378
info@immobiliareipi.it - <https://www.immobiliareipi.it>
BTW nr 01083550093







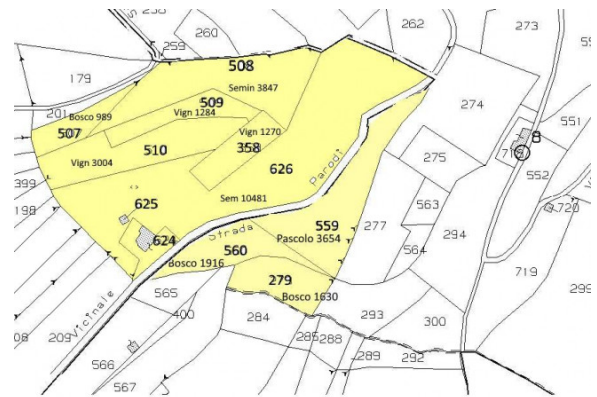

+ bosco 2460 mq staccato

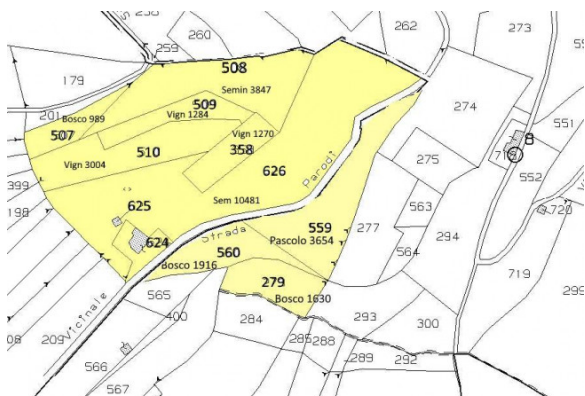

+ bosco 2460 mq staccato

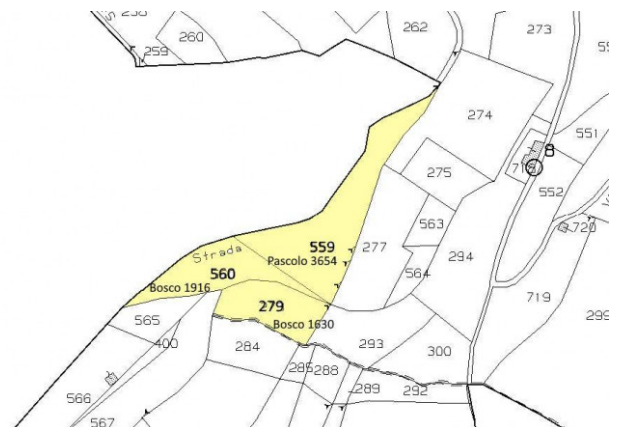

Ricordiamo che le informazioni contenute nella scheda e riguardanti gli immobili proposti sono generali, non sono vincolanti e non hanno natura contrattuale
Immobiliare IPI

Via Fratelli Francia, 26 - Cairo Montenotte (SV) - Telefono 0195090590 Fax 019504378
 info@immobiliareipi.it - <https://www.immobiliareipi.it>
 BTW nr 01083550093

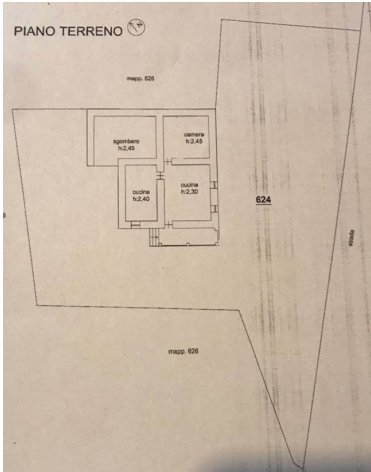
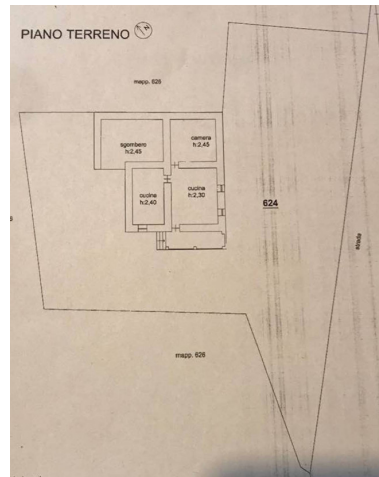
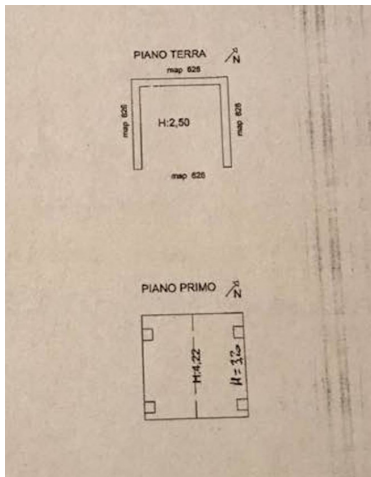

Ricordiamo che le informazioni contenute nella scheda e riguardanti gli immobili proposti sono generali, non sono vincolanti e non hanno natura contrattuale

Immobiliare IPI

Via Fratelli Francia, 26 - Cairo Montenotte (SV) - Telefono 0195090590 Fax 019504378

info@immobiliareipi.it - <https://www.immobiliareipi.it>

BTW nr 01083550093